АДМИНИСТРАЦИЯ ЦИМЛЯНСКОГО РАЙОНА

ПОСТАНОВЛЕНИЕ

18.04.2023 № 281 г. Цимлянск

О внесении изменений в постановление Администрации Цимлянского района от 24.05.2019 № 374 «Об утверждении схемы и реестра мест (площадок) накопления твёрдыхкоммунальных отходов на территории Цимлянского района»

В соответствии с Федеральным законом от 06.10.2003 № 131-ФЗ «Об общих принципах организации местного самоуправления в Российской Федерации», пунктом 4 статьи 13.4 Федерального закона от 24.06.1998 № 89- ФЗ «Об отходах производства и потребления», постановлением Правительства Российской Федерации от 02.12.2021 № 2181 «О внесении изменений в некоторые акты Правительства Российской Федерации в сфере обращения с твердыми коммунальными отходами», Администрация Цимлянского района

ПОСТАНОВЛЯЕТ:

1. Внести в постановление Администрации Цимлянского района от 24.05.2019 № 374 «Об утверждении схемы и реестра мест (площадок) накопления твёрдых коммунальных отходов на территории Цимлянского района» изменения, согласно приложению к настоящему постановлению.
2. Контроль за выполнением постановления возложить на заместителя главы Администрации Цимлянского района по строительству, ЖКХ и архитектуре Менгеля С.В.

Глава Администрации
Цимлянского района В.В. Светличный

Постановление вносит отдел строительства
и муниципального хозяйства Администрации района

Приложение
к постановлению
Администрации
Цимлянского района
от 18.04.2023 № 281

ИЗМЕНЕНИЯ,
вносимые в постановление Администрации Цимлянского района от 24.05.2019 № 374 «Об утверждении схемы и реестра мест (площадок) накопления твёрдых коммунальных отходов на территории Цимлянского района»

1.Приложение № 1 к постановлению Администрации Цимлянского района от 24.05.2019 № 374 «Об утверждении схемы и реестра мест (площадок) накопления твёрдых коммунальных отходов на территории Цимлянского района» изложить в редакции:

№п/п	Данные о нахождении мест (площадок) накопления ТКО(сведения об адресе и (или)географических координатах)						Технические характеристики мест (площадок) накопления ТКО						Данные о собственниках мест (площадок) накопления ТКО		Данные об источниках образования ТКО, которые складируются местах накопления ТКО	Данные о о необходимом количестве контейнеров и бункеров необходимом количестве контейнеров и бункеров	Данные о количестве контейнеров и бункеров, планируемых к приобретению региональным оператором по обращению с твердыми коммунальными отходами по годам		
	Район	СП/ГО	Населенный пункт	Сведения об адресе	Координаты		Сведения об используемом покрытии	Площадь, м^2	Количество размещенных х/контейнеров и бункеров		Количество планируемых к размещению контейнеров		Наименование юридического лица, ИП, ФЛ	для ЮЛ основной государственный регистрационный номер записи в ЕГРЮ			2022	2023	2024
									штук	м^2	штук	м^2							
1	2	3	4	5	6	7	8	9	10	11	12	13	14	15	16	17	18	19	20
1	Цимлянский район	Городской округ	г.Цимлянск	ул. Карла Маркса, 11/19	47.641938	42.105348	бетонное		4	6			Администрация Цимлянского городского поселения	ОГРН 1056137009785 Адрес: 347320 Ростовская	Многоквартирные дома: ул. К.Маркса, 11/19, 7; ул.Советская, 21	0	0	0	0

														область, г. Цимлянск, ул. Азина, 6					
2	Цимлянский район	Городской округ	г.Цимлянск	ул. Советская, 22	47.642865	42.105360	бетонное		8	6			Администрация Цимлянского городского поселения	ОГРН 1056137009785 Адрес: 347320 Ростовская область, г. Цимлянск, ул. Азина, 7	Многоквартирные дома: ул.К.Маркса, 13/20; ул.Советская, 22,23	0	0	0	0
3	Цимлянский район	Городской округ	г.Цимлянск	ул. Советская, 23	47.643046	42.104238	бетонное		4	6			Администрация Цимлянского городского поселения	ОГРН 1056137009785 Адрес: 347320 Ростовская область, г. Цимлянск, ул. Азина, 8	Многоквартирные дома: ул.К.Маркса, 13/20; ул.Советская, 22,24	0	0	0	0
4	Цимлянский район	Городской округ	г.Цимлянск	ул. Чехова, 14	47.645800	42.108954	бетонное		3	2,25			Администрация Цимлянского городского поселения	ОГРН 1056137009785 Адрес: 347320 Ростовская область, г. Цимлянск, ул. Азина, 9	Многоквартирные дома: ул.Чехова, 12,14,16/13; ул.Ленина, 15	0	0	0	0
5	Цимлянский район	Городской округ	г.Цимлянск	ул. Чехова, 14А	47.646050	42.109390	асфальтобетонное		5	3,75			Администрация Цимлянского городского поселения	ОГРН 1056137009785 Адрес: 347320 Ростовская область, г. Цимлянск, ул. Азина, 10	Многоквартирные дома: ул. Ленина, 11, 9/15; ул. Ватутина, 9а, 11а, 13; ул. Чехова, 14а (234 чел. проживающих)	0	0	0	0

6	Цимлянский район	Городской округ	г.Цимлянск	ул. Советская, 44	47.647612	42.104765	бетонное		4	3			Администрация Цимлянского городского поселения	ОГРН 1056137009785 Адрес: 347320 Ростовская область, г. Цимлянск, ул. Азина, 11	Администрация Цимлянского района, МФЦ	0	0	0	0
7	Цимлянский район	Городской округ	г.Цимлянск	ул. Социалистическая 82	47.643899	42.098462	без покрытия		2	1,5			Администрация Цимлянского городского поселения	ОГРН 1056137009785 Адрес: 347320 Ростовская область, г. Цимлянск, ул. Азина, 12	Частный сектор (53 чел. проживающих)	0	0	0	0
8	Цимлянский район	Городской округ	г.Цимлянск	ул. Советская, 64	47.656957	42.104163	бетонное		4	3			Администрация Цимлянского городского поселения	ОГРН 1056137009785 Адрес: 347320 Ростовская область, г. Цимлянск, ул. Азина, 13	Многоквартирные дома: ул. Советская, 64 (144 чел. проживающих)	0	0	0	0
9	Цимлянский район	Городской округ	г.Цимлянск	ул. Заводская,1	47.3728	42°0532"	бетонное		2	1,75			Администрация Цимлянского городского поселения	ОГРН 1056137009785 Адрес: 347320 Ростовская область, г. Цимлянск, ул. Азина, 14	Многоквартирные дома:ул.Краснознаменная №15, 17/47,13,11/42, 14;ул.Московская №49	0	0	0	0
10	Цимлянский район	Городской округ	г.Цимлянск	пер. Геофизиков, 14	47.641611	42.093659	бетонное		4	3			Администрация Цимлянского городского поселения	ОГРН 1056137009785 Адрес: 347320 Ростовск	Многоквартирные дома: ул. Московская № 51, 53;	0	0	0	0

														ая область, г. Цимлянск, ул. Азина, 15	ул. Геофизиков № 12/44, 14, 7/46, 9, 9а, 16; ул. Донская № 42а (392 чел. проживающих)				
11	Цимлянский район	Городской округ	г.Цимлянск	ул. Буденного, 2а	47.638140	42.091215	без покрытия		4	3,75			Администрация Цимлянского городского поселения	ОГРН 1056137009785 Адрес: 347320 Ростовская область, г. Цимлянск, ул. Азина, 16	ВМЭС	0	0	0	0
12	Цимлянский район	Городской округ	г.Цимлянск	ул. Заводская, 22	47.639387	42.090676	без покрытия		5	3,75			Администрация Цимлянского городского поселения	ОГРН 1056137009785 Адрес: 347320 Ростовская область, г. Цимлянск, ул. Азина, 17	Многоквартирные дома: ул. Заводская № 22; ул. Морская № 58, 37; ул. Буденного № 6 (274 чел. проживающих)	0	0	0	0
13	Цимлянский район	Городской округ	г.Цимлянск	ул. Московская, 61А	47.642562	42.090129	бетонное		8	6			Администрация Цимлянского городского поселения	ОГРН 1056137009785 Адрес: 347320 Ростовская область, г. Цимлянск, ул. Азина, 18	Многоквартирные дома: ул. Московская № 53а, 55, 59, 57; ул. Высоковольтная № 18; ул. Донская №	0	0	0	0

															50, 52, 54, 39 (501 чел. проживающих)				
14	Цимлянский район	Городской округ	г.Цимлянск	ул. Московская, 80	47.644258	42.085167	бетонное		4	3			Администрация Цимлянского городского поселения	ОГРН 1056137009785 Адрес: 347320 Ростовская область, г. Цимлянск, ул. Азина, 19	Многоквартирные дома: ул. Московская № 80, 82е (273 чел. проживающих)	0	0	0	0
15	Цимлянский район	Городской округ	г.Цимлянск	ул. Ленина, 125	47.645636	42.084250	бетонное		5	3,75			Администрация Цимлянского городского поселения	ОГРН 1056137009785 Адрес: 347320 Ростовская область, г. Цимлянск, ул. Азина, 20	Многоквартирные дома: ул. Ленина № 125, 127/2, 129 (285 чел. проживающих)	0	0	0	0
16	Цимлянский район	Городской округ	г.Цимлянск	ул. Октябрьская, 37	47.649607	42.084177	без покрытия		2	1,5			Администрация Цимлянского городского поселения	ОГРН 1056137009785 Адрес: 347320 Ростовская область, г. Цимлянск, ул. Азина, 21	Многоквартирные дома: ул. Октябрьская № 37 (96 чел. проживающих)	0	0	0	0
17	Цимлянский район	Городской округ	г.Цимлянск	ул. Иринина, 21/92А	47.652248	42.085834	без покрытия		4	3			Администрация Цимлянского городского поселения	ОГРН 1056137009785 Адрес: 347320 Ростовская область, г. Цимлянск, ул. Азина, 22	Многоквартирные дома: ул. Пушкина № 94, 92а/21, 96 (337 чел. проживающих)	0	0	0	0

18	Цимлянский район	Городской округ	г.Цимлянск	ул. Московская, 122	47.645216	42.070688	без покрытия		2	1,5			Администрация Цимлянского городского поселения	ОГРН 1056137009785 Адрес: 347320 Ростовская область, г. Цимлянск, ул. Азина, 23	Многоквартирные дома: ул. Московская № 122, 122а (126 чел. проживающих)	0	0	0	0
19	Цимлянский район	Городской округ	г.Цимлянск	ул. Серова	47.659386	42.054194	бетонное		3	2,25			Администрация Цимлянского городского поселения	ОГРН 1056137009785 Адрес: 347320 Ростовская область, г. Цимлянск, ул. Азина, 24	Частный сектор (104 чел. проживающих)	0	0	0	0
20	Цимлянский район	Городской округ	г.Цимлянск	пер. Школьный, 4в	47.648380	42.098425	бетонное		4	3			Администрация Цимлянского городского поселения	ОГРН 1056137009785 Адрес: 347320 Ростовская область, г. Цимлянск, ул. Азина, 25	Д/с "Радость"	0	0	0	0
21	Цимлянский район	Городской округ	г.Цимлянск	ул. Нахимова, 11	47.642167	42.107603	бетонное		3	2,25			Администрация Цимлянского городского поселения	ОГРН 1056137009785 Адрес: 347320 Ростовская область, г. Цимлянск, ул. Азина, 26	Многоквартирные дома: ул. Нахимова № 15; ул. Советская № 16, 14, 13, 11, 15, 17, 18/14 (268 чел. проживающих)	0	0	0	0

22	Цимлянский район	Городской округ	г.Цимлянск	ул. Чапаева, 2б	47.662019	42.110495	бетонное		1	0,75			Администрация Цимлянского городского поселения	ОГРН 1056137009785 Адрес: 347320 Ростовская область, г. Цимлянск, ул. Азина, 27	Частные дома: ул. Чапаева № 2е, 2б, массив (123 чел. проживающих)	0	0	0	0
23	Цимлянский район	Городской округ	г.Цимлянск	ул. Лазо, 4	47.659301	42.104633	бетонное		2	1,5			Администрация Цимлянского городского поселения	ОГРН 1056137009785 Адрес: 347320 Ростовская область, г. Цимлянск, ул. Азина, 28	Многоквартирные дома: ул. Лазо № 4, 4а, 6/74, 7/72; ул. Советская № 70 (63 чел. проживающих)	0	0	0	0
24	Цимлянский район	Городской округ	г.Цимлянск	ул. Энгельса, 18/4	47.640494	42.110031	бетонное		2	1,5			Администрация Цимлянского городского поселения	ОГРН 1056137009785 Адрес: 347320 Ростовская область, г. Цимлянск, ул. Азина, 29	Многоквартирные дома: ул. Набережна №1, 3/, 5/2,7,9,4/18	0	0	0	0
25	Цимлянский район	Городской округ	г.Цимлянск	ул. Лермонтова, 1д	47.644432	42.087535	бетонное		12	9			Администрация Цимлянского городского поселения	ОГРН 1056137009785 Адрес: 347320 Ростовская область, г. Цимлянск, ул. Азина, 30	Многоквартирные дома: ул. Высоковольтная № 1, 2; ул. Московская № 78, 76а (530 чел. проживающих)	0	0	0	0

26	Цимлянский район	Городской округ	г.Цимлянск	ул. Серафимовича, 25	47.644333	42.097659	бетонное		1	0,75			Администрация Цимлянского городского поселения	ОГРН 1056137009785 Адрес: 347320 Ростовская область, г. Цимлянск, ул. Азина, 31	Магазин "Магнит косметик" ул.Серафимовича, 25	0	0	0	0
27	Цимлянский район	Городской округ	г.Цимлянск	ул. Ленина,127-А	47.645960	42.082442	бетонное		1	0,75			Администрация Цимлянского городского поселения	ОГРН 1056137009785 Адрес: 347320 Ростовская область, г. Цимлянск, ул. Азина, 32	Многоквартирные дома: ул.Ленина, 127-А	0	0	0	0
28	Цимлянский район	Сельское поселение	ст. Красноярская	ул.Победы,123	47.655458	42.046283	бетонное		4	0,75			Администрация Красноярского сельского поселения	ОГРН:1056137009763 347304, Ростовская область, Цимлянский район, станица Красноярская, улица Победы, 114	Частный сектор	0	0	0	0
29	Цимлянский район	Сельское поселение	ст. Красноярская	ул. Молодежная, 64	47.656464	42.034327	бетонное		1	8			Администрация Красноярского сельского поселения	ОГРН:1056137009763 347304, Ростовская область, Цимлянский район, станица Красноярская, улица Победы, 114	Частный сектор	0	0	0	0

30	Цимлянский район	Сельское поселение	ст. Красноярская	ул. Ленина, 3	47.657017	42.043173	бетонное		4	0,75			Администрация Красноярского сельского поселения	ОГРН:1056137009763 347304, Ростовская область, Цимлянский район, станица Красноярская, улица Победы, 114	Частный сектор	0	0	0	0
31	Цимлянский район	Сельское поселение	ст. Новоцимлянская	ул. Мира, 36	47.978739	42.273965	бетонное		2	0,75			Администрация Новоцимлянского сельского поселения	ОГРН:1056137009455 347329, Ростовская область, Цимлянский район, станица Новоцимлянская, улица Социалистическая, 21	Частный сектор	0	0	0	0
32	Цимлянский район	Сельское поселение	х. Крутой	ул. Дружбы	47.669883	42.120859	бетонное		3	0,75			Администрация Саркеловского сельского поселения	ОГРН:1056137009774 347305, Ростовская область, Цимлянский район, поселок Саркел, улица Винзаводская, 3	Частный сектор	0	0	0	0
33	Цимлянский район	Сельское поселение	х. Крутой	ул. Морская	47.668910	42.120245	бетонное		3	0,75			Администрация Саркеловского сельского поселения	ОГРН:1056137009774 347305, Ростовская область, Цимлянск	Частный сектор	0	0	0	0

														ий район, поселок Саркел, улица Винзаводская, 3					
34	Цимлянский район	Сельское поселение	ст. Маркинская	ул. Центральная, 3.	47.836369	41.995553	бетонное		5	0,75			Администрация Маркинского сельского поселения	ОГРН 1056137009642 Ростовская область, Цимлянский район, станица Маркинская, улица Ленина, 3	Частный сектор	0	0	0	0
35	Цимлянский район	Сельское поселение	х. Лозной	ул. Мира, 65	47.6296	41.9688	бетонное		2	0,75			Администрация Лозновского сельского поселения	ОГРН:1056137009488 347311, Ростовская область, Цимлянский район, хутор Лозной, улица Мира, 65	Частный сектор	0	0	0	0
36	Цимлянский район	Сельское поселение	ст. Калининская	Театральный, 3	47.845412	42.232708	бетонное		2	0,75			Администрация Калининского сельского поселения	ОГРН 1056137009576 347327 Ростовская область, Цимлянский район, станица Калининская, улица Центральная, 34	Частный сектор	0	0	0	0

37	Цимлянский район	Сельское поселение	х. Антонов	ул. Центральная, 17	47,869806	42,150064	бетонное		2	0,75			Администрация Калининского сельского поселения	ОГРН:1056137009575 6 347327 Ростовская область, Цимлянский район, станица Калининская, улица Центральная, 34	Частный сектор	0	0	0	0
38	Цимлянский район	Сельское поселение	х. Лозной	200 м. в северо-западном направлении от дома №25 пер. Школьному	47,6403	41,9711	бетонное		2	0,75			Администрация Лозновского сельского поселения	ОГРН:1056137009488 347311, Ростовская область, Цимлянский район, хутор Лозной, улица Мира, 65	Частный сектор	0	0	0	0
39	Цимлянский район	Сельское поселение	Ст. Маркинская	ул. Северная, южная окраина кладбища	47,8439	41,9909	асфальтобетонное		2	0,75			Администрация Маркинского сельского поселения	ОГРН 1056137009642 Ростовская область, Цимлянский район, станица Маркинская, улица Ленина, 3	Частный сектор	0	0	0	0
40	Цимлянский район	Сельское поселение	Ст. Калининская	ул. Степная, 16	47,850555	42,239766	ж/бетонная плита		2	0,75			Администрация Калининского сельского поселения	ОГРН:1056137009575 6 347327 Ростовская область, Цимлянский район, станица Калининс	Частный сектор	0	0	0	0

														кая, улица Центральная, 34					
41	Цимлянский район	Сельское поселение	Ст. Красноярская	Ул. Победы 110 б	47,6472	42,0564	бетонное		1	0,75			ИП Полуданова М.И.	ОГРНИП: 315617400006892 Ростовская область, ст. Красноярская, ул. Заречная, 57а	ИП Полуданова М.И.	0	0	0	0
42	Цимлянский район	Сельское поселение	Ст. Красноярская	Ул. Победы 114	47,6465	42,0571	бетонное		1	0,75			ИП Маценко Н.О.	ОГРНИП: 316619600198482 Ростовская область, ст. Красноярская, ул. Степная, 3	ИП Маценко Н.О.	0	0	0	0
43	Цимлянский район	Сельское поселение	х. Лозной	Ул. Аббясева 2/2	47,631761	41,987411	бетонное		1	0,75			ИП Хухлаев А.И.	ОГРН: 315617400006383	ИП Хухлаев А.И.	0	0	0	0
44	Цимлянский район	Сельское поселение	Ст. Маркинская	Ул. Ленина, 2	47,837955	41,994380	асфальтобетонное		1	0,75			ООО «Лайт»	ОГРН записи в ЕГРЮЛ: 1096174001483 серия 61 № 006895616	ООО «Лайт»	0	0	0	0
45	Цимлянский район	Сельское поселение	Ст. Маркинская	Ул. Ленина, 8	47,837236	41,994150	бетонное		1	0,75			ООО «ЛеРо»	ОГРН записи в ЕГРЮЛ: 1176196025543 ИНН 6137010190, выдано 31.05.2017 г.	ООО «ЛеРо»	0	0	0	0

46	Цимлянский район	Сельское поселение	Ст. Калининская	Ул. Центральная, 44	47,846902	42,232817	бетонное		1	0,75			ООО «ЭЛА»	ОГРН записи в ЕГРИП: 1056137007926, ИНН: 6137906967, КПП: 613701001	ООО «ЭЛА»	,0	0	0	0

2. Приложение №2 к постановлению Администрации Цимлянского района от 24.05.2019 № 374 «Об утверждении схемы и реестра мест (площадок) накопления твёрдых коммунальных отходов на территории Цимлянского района» изложить в редакции:

Схемы размещения мест (площадок) накопления ТКО

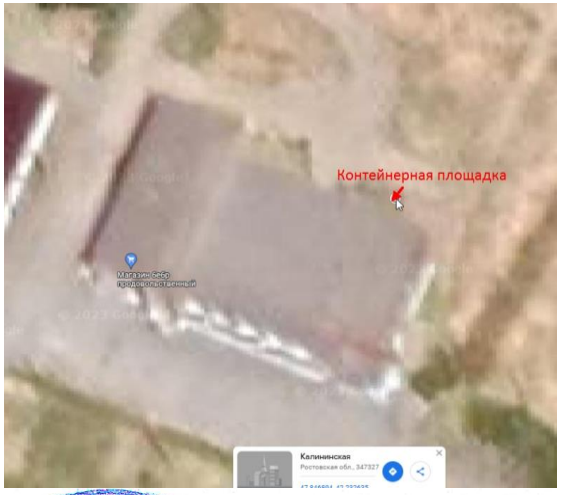

Управляющий делами А.В. Кулик